

Momento de Descontração

Aconteceu no dia 26 de maio na sede da APEAAP um momento de descontração entre associados, parceiros, familiares e amigos. Nossa tradicional "Noite da Pizza" com o pizzaiolo Jacil "Gordo", noite de muita alegria!!!



APEAAP recebe equipe do Projeto CAU ITINERANTE

No dia 10 de maio, os profissionais de Pindamonhangaba receberam a visita da equipe do projeto CAU ITINERANTE, com a presença do Gerente Regional de São José dos Campos, Arquiteto e Urbanista Alexandre Penedo.

O projeto visa a aproximar o Conselho dos arquitetos e urbanistas que trabalham e residem longe da capital ou das 10 cidades com escritórios regionais da autarquia.

Pindamonhangaba está situada na região central do Vale do Paraíba, tendo atingido um grande número de profissionais dos municípios próximos, que puderam ser muito bem atendidos pela equipe do projeto do CAU/SP.

Os serviços oferecidos foram de coleta biométrica, orientações e atendimento sobre o exercício profissional e resolução de dúvidas sobre o Sistema de Informação e Comunicação do CAU (SICCAU).



5

NOVOS SÓCIOS

Eng. Civil Anderson Felipe dos Santos Nunes
Eng. Civil Felipe de Moraes França
Eng. Civil Guilherme Augusto Cortez da Rocha
Arq. Urb. Guilherme Silva Guedes
Eng. Civil Marília Gabriela Fernanda Amorim Garufe

TAXA DE REGISTRO DE RESPONSABILIDADE TÉCNICA RRT

Válida para o exercício de 2017
Prevista no art. 49 da lei nº 12.378/2010 - CAU/BR - VALOR ÚNICO R\$ 89,75

TABELA DE ARRECAÇÃO DE A.R.T.

Válida para o exercício de 2017
OBRA OU SERVIÇO
Art.2.º § 1.º da Resolução nº 1.067/15 e anexo da Decisão Plenária (PL) 1.096/16
Faixa/Valor do contrato em (R\$) / Valor em R\$ a ser cobrado
1 - Até R\$ 8.000,00 - R\$ 81,53
2 - De R\$ 8.000,01 até R\$ 15.000,00 - R\$ 142,68
3 - Acima de R\$ 15.000,01 - R\$ 214,82

TABELA DE HONORÁRIOS - VALORES MÍNIMOS

Resolução nº 1002/02; item 6 "Condutas Vedadas" Art. 10; Inciso III-b "apresentar propostas de honorários com valores vis ou extorsivos ou desrespeitando tabela de honorários mínimos aplicáveis; ..."

Residencial:		Legalização:	
Até 70m ²	R\$ 1.700,00	Até 70m ²	R\$ 1.400,00
De 71m ² a 150m ²	R\$ 25,00/m ²	Maior que 71m ²	R\$ 20,00/m ²
De 151m ² a 300m ²	R\$ 30,00/m ²		
Acima de 301m ²	R\$ 35,00/m ²	Galpão:	R\$ 15,00/m ² - Valor Mínimo
Comercial:		Itens Específicos	
Até 70m ²	R\$ 2.500,00	Vigilância Sanitária	35% do valor do projeto
De 71m ² a 150m ²	R\$ 40,00/m ²	Administração da obra	10% do valor do projeto
De 151m ² a 300m ²	R\$ 35,00/m ²	Corpo de Bombeiros	
Acima de 301m ²	R\$ 30,00/m ²		
Desmembramento:			
R\$ 1.000,00 - Valor Mínimo		R\$ 8,00/m ² = valor mínimo de R\$ 1.000,00	

Custo Unitário Pini de Edificações (R\$/m²)

Mês de referência: Janeiro/2017 Fonte: Pini

USO DE EDIFICAÇÃO	SÃO PAULO - R\$/M ²		
	GLOBAL	MATERIAL	MÃO DE OBRA
HABITACIONAL			
Residencial Padrão Fino	2.116,27	1.252,81	863,46
Residencial Padrão Médio	1.590,40	854,62	735,77
Residencial Popular	1.208,79	661,25	547,54
Residencial Térrea Padrão Popular	1.418,97	766,81	652,16
Sobrado Padrão Popular	1.687,30	1.011,53	675,77
Prédio com elevador fino	1.484,42	942,79	541,63
Prédio com elevador médio (alto)	1.433,65	813,11	620,54
Prédio sem elevador: médio	1.643,26	816,29	826,98
Prédio sem elevador popular	1.220,11	598,07	622,05
COMERCIAL			
Prédio com elevador fino	1.752,48	1.079,41	673,07
Prédio sem elevador: médio	1.747,46	953,13	794,33
INDUSTRIAL			
Galpão de uso geral médio	1.462,92	1.002,03	460,89

6

INFORMATIVO

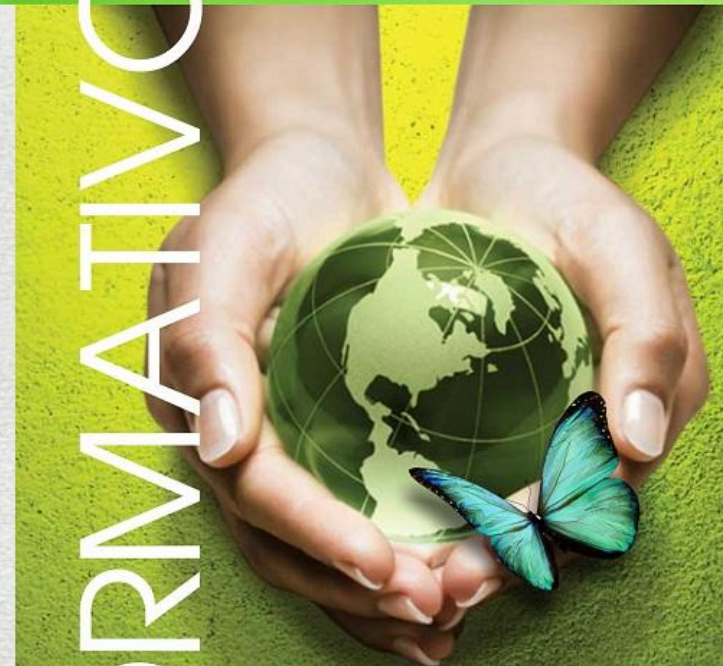

05 de Junho

Dia Mundial do Meio Ambiente

Você faz parte do meio ambiente e ele faz parte de você. Cuide, Ame, Preserve !



105 - ANO XV - 2017
Maio e Junho de 2017
www.aapeap.com.br

Associação dos Profissionais de Engenharia, Arquitetura e Agronomia de Pindamonhangaba

